

MODULARIO
n. 497



MINISTERO DELLE FINANZE
DIPARTIMENTO DEL TERRITORIO
CATASTO EDILIZIO URBANO (RDL 13-4-1939, n. 652)

MOD. **BN** (CEU)

IRF
200

25/4

Planimetria di u.i.u. in Comune di Genova via G. Rossetti civ.

Pianta Piano Primo h. 3.20

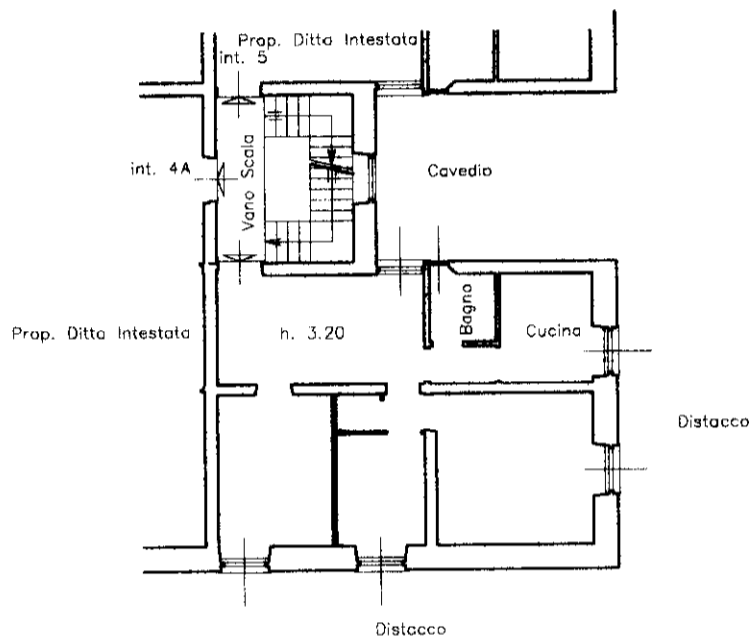

ORIENTAMENTO



SCALA DI 1: 200

Roma - Istituto Poligrafico e Zecca dello Stato - P.V.

Dichiarazione di N.C.
Denuncia di variazione

Identificativi catastali
F. 361 18
n. sub.

Compilata dal Geom. Diego Callegari
(Titolo, cognome e nome)
iscritto all'albo de Geometri
della provincia di Genova 2469
data Firma

RISERVATO ALL'UFFICIO