

MODULARIO
F. rig. rend. 496



MINISTERO DELLE FINANZE
DIREZIONE GENERALE DEL CATASTO E DEI SS TT.EE.
CATASTO EDILIZIO URBANO (RDL 13-4-1939, n. 652)

MOD. AN (CEU)

LIRE
400

Planimetria di u.i.u. in Comune di **GENOVA - Quarto** via **G. Rossetti**

civ. **25**

3° Piano int. 8A

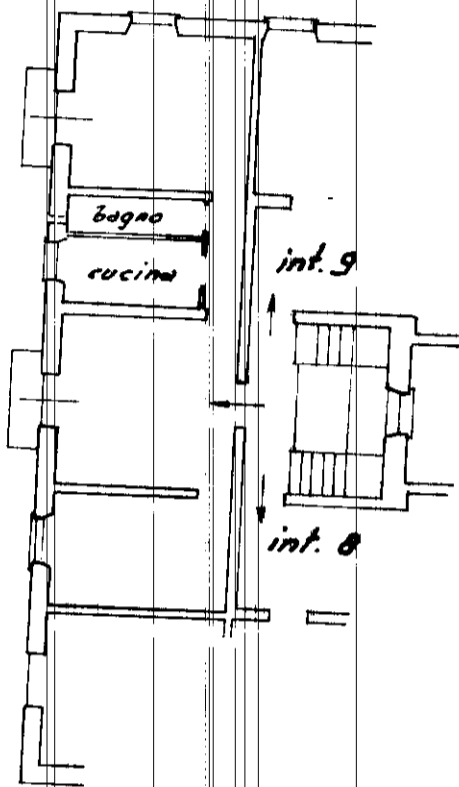

h = 3.20

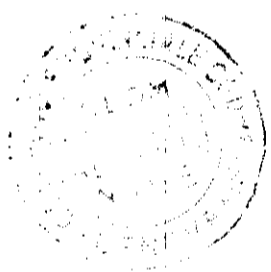

ORIENTAMENTO



SCALA DI 1:200

Dichiarazione di N.C.
Denuncia di variazione

Compilata dal **Geometra**
Righetti Alberto

Identificativi catastali
F. **6**
n. **361** sub **A**

Isritto all'albo de **Geometri**
della provincia di **Genova** n. **763**
data Firma **Alberto Righetti**

RISERVATO ALL'UFFICIO